

Intégrez vos données de terminaux de pesage dans vos opérations de fabrication

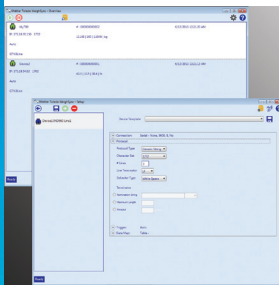

Une connexion aux appareils en toute simplicité

Des modèles prédéfinis vous permettent de vous connecter rapidement à un large éventail de terminaux de pesage industriels METTLER TOLEDO. Il vous suffit simplement de sélectionner le modèle de terminal de votre choix dans une liste déroulante.



Une configuration flexible

Les paramètres de configuration personnalisés vous offrent la flexibilité nécessaire pour définir vos propres structures de données, lesquelles peuvent être analysées et mappées dans les champs définis par l'utilisateur et les tableaux au sein de la base de données Microsoft® SQL Server Express



Adapté aux processus existants, évolutif pour votre croissance future

Le réseau WeighSync peut non seulement utiliser une connexion de série pour communiquer avec des terminaux d'ancienne génération, mais aussi tirer parti des fonctionnalités des nouveaux produits permettant une connexion Ethernet. En cas de changement du matériel de l'ordinateur, le logiciel WeighSync peut être facilement transféré d'un ordinateur à un autre à l'aide d'un périphérique USB contenant la clé de licence.

Produit	Quantité	Poids	Statut	Unité
Produit A	100	1000	OK	kg
Produit B	200	2000	OK	kg
Produit C	50	500	OK	kg
Produit D	150	1500	OK	kg
Produit E	300	3000	OK	kg

Création de rapports de données

Utilisez les données collectées pour générer des rapports contenant des tableaux et des graphiques en vue de les utiliser sous MS Excel et d'autres programmes, ou bien encore pour assurer le suivi et la traçabilité.

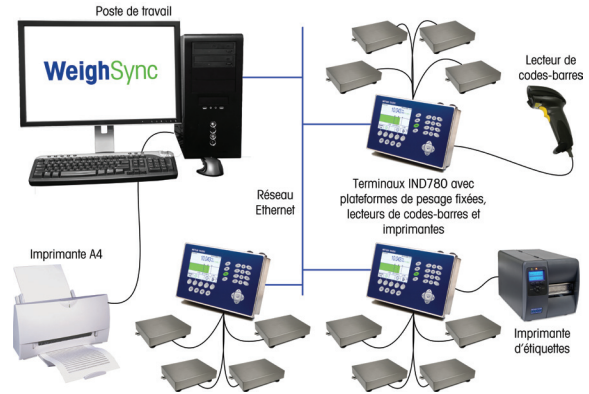

Logiciel WeighSync™

pour l'intégration des balances dans les applications basées sur PC

WeighSync est une application logicielle qui permet à des données stockées dans des tableaux ou issues de transactions de pesage individuelles d'être transférées automatiquement d'un terminal de pesage vers une base de données centrale, via une connexion Ethernet ou de série. Le transfert des données de pesage vers la base de données WeighSync peut être effectué automatiquement et en temps réel, amorcé manuellement, ou planifié suivant un calendrier spécifique.

Caractéristiques techniques et spécifications

Référence	30092997
Connectivité	Uniquement limitée par les exigences en matière de performances du matériel informatique
Appareils pris en charge	Compatibilité avec les terminaux de pesage industriels METTLER TOLEDO, les balances de laboratoire et les produits non issus de la gamme METTLER TOLEDO, grâce à l'interface de configuration personnalisée
Types de données	Données d'impression à la demande et tableaux de données standard créés à partir des terminaux de pesage industriels METTLER TOLEDO
Affichage des données	Contrôle en direct du transfert des données grâce à l'affichage d'une multitude d'appareils, avec l'accès à une vue détaillée des données collectées pour chaque appareil
Mappage des données	Possibilité de déterminer le nombre de champs de données, la longueur de chaque champ, le type de données et les caractères à supprimer dans la chaîne de données entrante afin de correspondre au format de base de données souhaité
Fonctionnalité de recherche	Prend en charge la recherche de données de transaction, en fonction du modèle de l'appareil, du numéro de série, de la plage et du type de données
Création de rapports de données	Des rapports à tableaux uniques comprenant un tableau entier ou uniquement certaines données filtrées au moyen de paramètres de recherche définis sont disponibles à des fins de consultation ou d'impression. Les données peuvent être également exportées au format .csv (valeurs séparées par des virgules)
Diagnostics	Indication de l'état actuel de connexion des appareils par des icônes à code couleur, possibilité d'afficher les diagnostics en vue de résoudre les problèmes de connexion
Configuration système requise	Système d'exploitation Microsoft® Windows 7 ou Windows 8
Administration	Exige l'installation de Microsoft SQL Server Express sur un ordinateur exécutant l'application WeighSync
Licences	Via un dongle USB. Le dongle doit rester connecté à l'ordinateur exécutant WeighSync. L'installation du serveur de WeighSync n'est pas prise en charge
Documentation	Le manuel de l'utilisateur est inclus dans la clé USB et accessible via le bouton d'accès rapide à l'Aide
Période d'essai	téléchargez l'application sur www.mt.com/IND-WeighSync et bénéficiez d'un essai gratuit de 30 jours

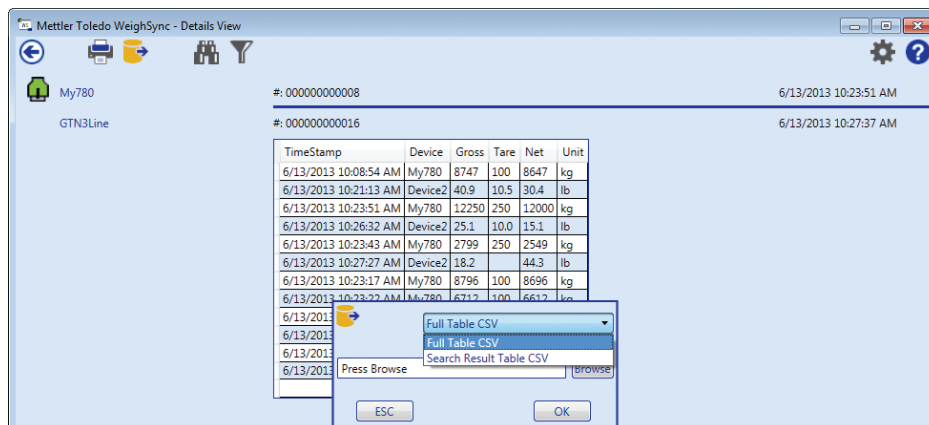

Mettler-Toledo (France) SAS
18/20 Avenue de la Pépinière
78220 Viroflay
+33 1 30 97 17 71

Mettler-Toledo (Suisse) GmbH
Im Langacher
8608 Greifensee
+41 44 944 45 45

Sous réserve de modifications
© 2013 Mettler-Toledo, LLC
INDB0103.0.F

www.mt.com/IND-WeighSync

Pour plus d'informations