

Integre os dados do terminal de pesagem às suas operações de produção

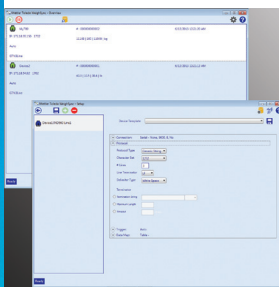

Conexão simples a dispositivos

Padrões pré-definidos permitem conexão rápida a uma ampla variedade de terminais de pesagem industrial da METTLER TOLEDO. É só selecionar o padrão do terminal no menu suspenso.



Configuração flexível

Parâmetros personalizados de configuração oferecem flexibilidade para definir estruturas personalizadas de dados, que podem ser analisadas e mapeadas em tabelas e campos definidos pelo usuário no banco de dados SQL Server Express da Microsoft®.



Pronta para processos já existentes, escalável para crescimento futuro

A rede WeighSync pode usar uma conexão serial para se comunicar com uma geração mais antiga de terminais, mas também está pronta para aproveitar os produtos mais novos, habilitados para Ethernet. Se o hardware do computador for trocado, o software WeighSync pode ser facilmente transferido de um computador para outro movendo o dispositivo da chave de licença USB.

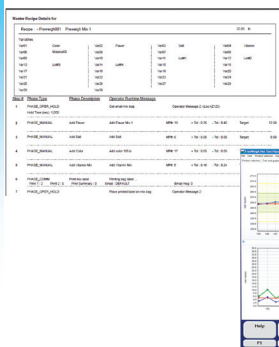

Relatório de dados

Utilize os dados coletados para criar relatórios com tabelas e gráficos para uso no MS Excel ou outros programas ou para rastreamento e localização.

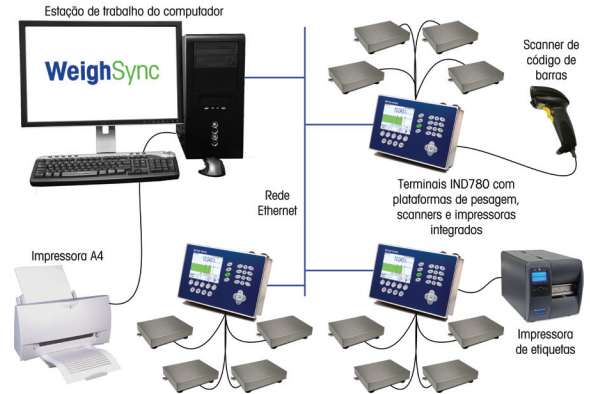

Software WeighSync™

para integração de balança a aplicações baseadas em computador

WeighSync é um aplicativo de software que permite que dados de transações de pesagem individuais, ou de tabelas armazenadas, sejam transferidos automaticamente de um terminal de pesagem a um banco de dados central, através de uma conexão serial ou Ethernet. A transferência de dados de pesagem para o banco de dados do WeighSync pode ser realizada automaticamente em tempo real, iniciada manualmente ou programada para ocorrer de acordo com um cronograma.

WeighSync™ DC

Aplicativo de integração flexível de dados para terminais de pesagem

Dados técnicos e especificações

Código para pedido	30092997
Conectividade	Limitada somente pelos requisitos de desempenho do hardware
Dispositivos compatíveis	Conexão com terminais de pesagem industrial da METTLER TOLEDO, bem como com balanças de laboratório e produtos que não são da METTLER TOLEDO, através da interface de configuração personalizada
Tipos de dados	Dados para impressão do terminal de pesagem e tabelas de dados padrão do terminal de pesagem industrial da METTLER TOLEDO
Visualização de dados	Monitoramento de transferência de dados em tempo real através da visualização de vários dispositivos, visualização detalhada dos dados coletados, por dispositivo
Mapeamento de dados	Capacidade de especificar o número de campos de dados, comprimento de cada campo, tipo de dado e caracteres a serem removidos da cadeia de dados recebidos, a fim de corresponder ao formato de banco de dados desejado
Funcionalidade da pesquisa	Compatível com pesquisa de dados de transação por nome do dispositivo e número de série, linha de dado e tipo de dado
Relatório de dados	Relatórios em tabelas simples disponíveis para visualização e impressão, incluindo tabelas completas ou filtradas por parâmetros de pesquisa. Os dados também podem ser exportados em formato .csv (valores separados por vírgula)
Diagnósticos	Status da conexão de dispositivos em tempo real indicado por ícones codificados por cores, visualização de diagnóstico disponível para conexão de dispositivo de solução de problemas
Requisitos de sistema	Sistema operacional Windows 7 ou Windows 8 da Microsoft®
Administração	Requer instalação do Microsoft SQL Server Express no computador que estiver executando o aplicativo WeighSync
Licença	Através do cartão de memória dongle USB. O dongle deve permanecer conectado ao computador que estiver executando o WeighSync. Instalação de servidor do WeighSync não é compatível
Documentação	Guia do Usuário incluído no cartão de memória USB e acessível através do botão de inicialização rápida da ajuda do aplicativo
Período de teste	Teste grátis por 30 dias através de download do aplicativo em www.mt.com/IND-WeighSync

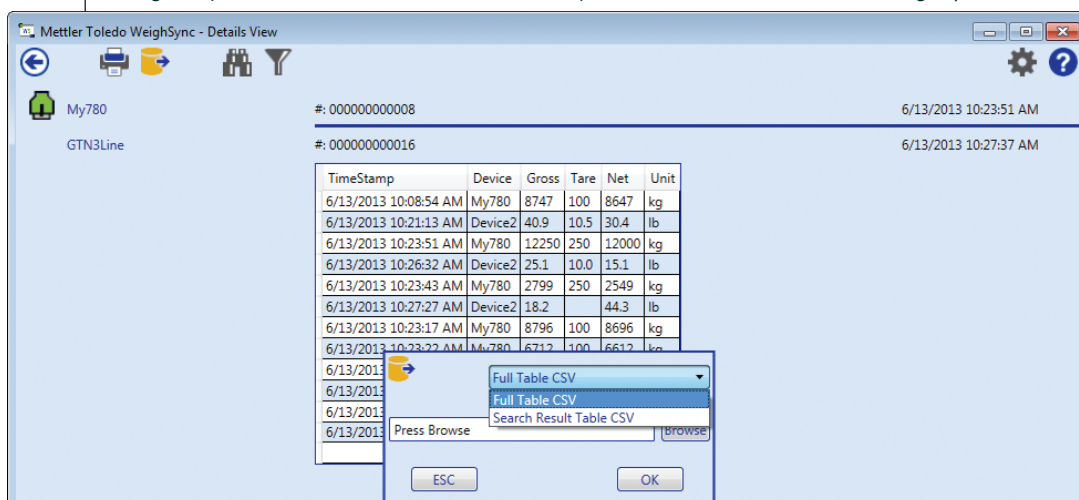

Mettler-Toledo Ind. e Com. Ltda
Avenida Tamboré
418 - Tamboré - Barueri - SP
06460-000 Brazil

Tel. +55 11 4166 7400

Sujeito a alterações técnicas
© 2013 Mettler-Toledo, LLC
INDB0103.0.P

www.mt.com/IND-WeighSync

Para mais informações